Поздравляем Аллу Пугачеву с юбилеем

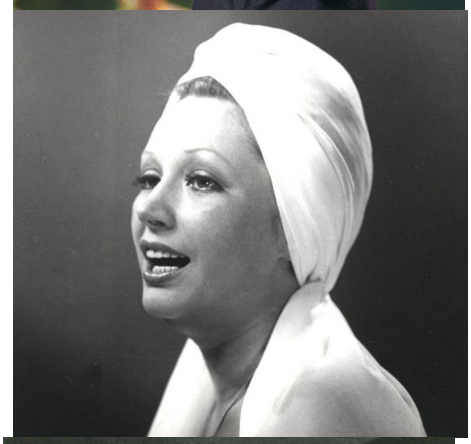

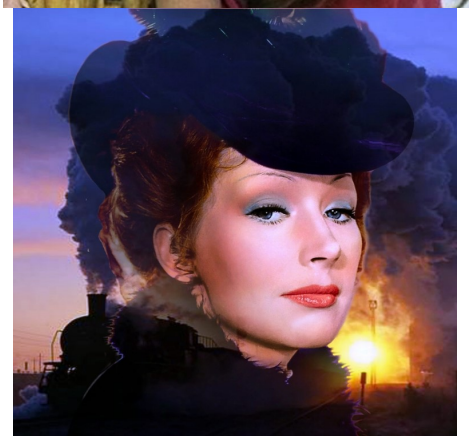

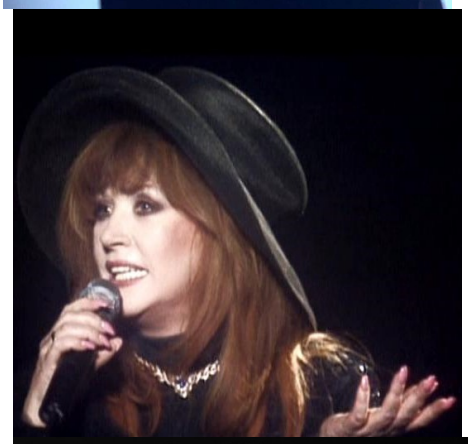

А Л Л А П У Г А Ч Е В А

размышления у камина

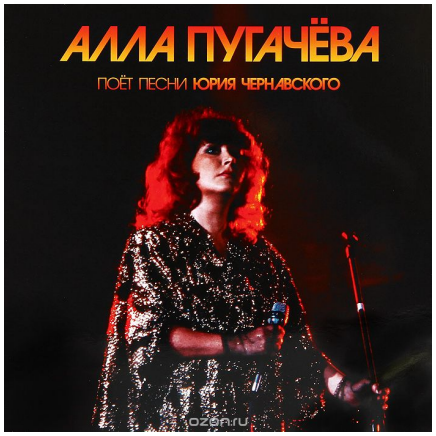

ALLA
PUGACHOVA
АЛЛА
ПУГАЧЕВА

ПОЕТ АЛЛА ПУГАЧЕВА
АЛЛО ★ КОРОЛЕВА
ПО ВАШИМ ПИСЬМАМ

АЛЛА ПУГАЧЕВА
ЗЕРКАЛО ДУШИ

Пугачева
Примула и говорю

Мы пересекли здоровья, счастья и новых замечательных песен певицы и композитора в

****